L'AGENDA détachable inclus

LE VAUDREUIL

Journal municipal

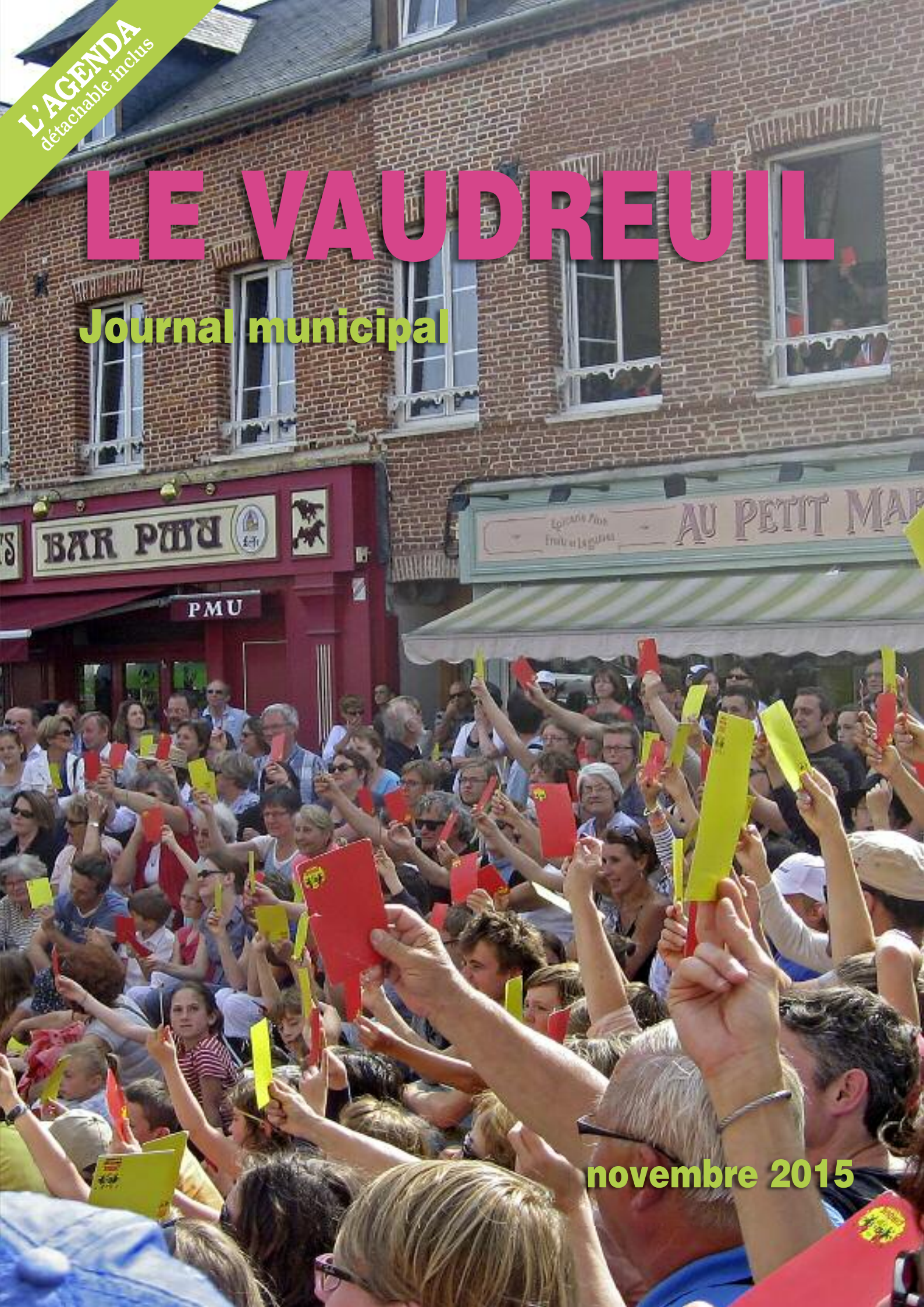

novembre 2015

SOMMAIRE

LE MOT DU MAIRE 3

ACTUALITÉS

MAIRIE 4
- – Les élections régionales
- – Les départs en retraite
- – Les travaux
- – La jeunesse

VIVRE ENSEMBLE 9
- – L'ancien relais de poste

LES GENS D'ICI

PORTRAITS 10
- – Championne de semi-marathon
- – Une femme, une passion
- – 3 questions à...

PETITE ENFANCE 13
- – Relais assistants maternels
- – Centre de loisirs

VU DANS LA PRESSE 16

ANIMATIONS

ÉVÉNEMENTS 18
- – Retour sur pellicule
- – Journée des associations
- – Spectacle Vaudreuil folies
- – Autres événements

LE VAUDREUIL ASSOCIATIF 25
- – Pleins feux sur…
- – Les associations en images

COEUR de VILLAGE 32
- – Les nouveaux commerces et activités

NOS JOIES, NOS PEINES 34
- – Ils nous ont quittés
- – État civil

le mot du maire

À l'heure où nous bouclons ce journal que vous attendez, nous apprenons ce terrible attentat du vendredi 13 novembre. Nous sommes atterrés, sans voix, brisés par la violence barbare d'un tel geste. Les drapeaux sont en bernes. Toutes nos pensées sont dirigées vers les victimes dont certaines sont proches de nous et leurs familles, touchées par la fatalité. Par décence et respect, le spectacle de Vaudreuil Folies a été reporté aux 12 et 13 mars.

Ce qui était une hypothèse probable hier est devenu une réalité atroce aujourd'hui. Maintenant, à tous les niveaux de l'État, des décisions fermes et courageuses doivent être prises et les belles paroles traduites en actes. L'obscurantisme doit reculer.

Une partie de la jeunesse de notre pays ne cherche-t-elle pas le bonheur dans des réseaux virtuels qui la coupent des autres ? Lui disons nous avec suffisamment de force qu'il est dans les rencontres avec les autres, dans la fraternité de nos fêtes, dans les liens tissés au gré des activités que nous partageons ensemble. ? Ce sont des questions que nous devons nous poser.

Depuis toujours au Vaudreuil, les associations, les élus, les bénévoles sont là, présents, pour resserrer les liens, pour partager des passions, pour vivre ensemble.

Ce nouveau numéro du journal nous en apporte, une fois de plus, la preuve éclatante.

Enfin, je voudrais, malgré tout, vous souhaiter, à toutes et à tous, parce que la vie doit continuer, un Noël agréable et une fin d'année douce. Et vous inviter à nous rencontrer lors des vœux de la municipalité le vendredi 8 janvier 2016.

Bernard Leroy, maire du Vaudreuil

Les élections régionales en Normandie

Les élections des conseillers régionaux pour la région Normandie auront lieu les:

- Dimanche 6 décembre 2015 pour le premier tour.
- Dimanche 13 décembre 2015 pour le second tour si besoin.

Horaires :

Le scrutin sera ouvert de 8 heures à 18 heures dans les deux bureaux de vote regroupés à l'école maternelle des Tilleuls, 1, place des Tilleuls.

Vote

Le vote individuel se fait avec la carte d'électeur et la présentation obligatoire d'une pièce d'identité (requise dans les communes de 1000 habitants et plus.)

Le vote par procuration nécessite un mandataire qui ne peut disposer, pour chaque scrutin, de plus de deux procurations dont une seule établie en France (soit une établie en France et une établie à l'étranger).

Un formulaire CERFA est mis en ligne sur http//**service-public.fr**,

il peut être rempli en ligne puis imprimé, ou imprimé puis rempli manuellement (lisible et sans ratures). Une fois rempli, le mandant doit ensuite se rendre auprès de l'une des autorités habilitées à établir les procurations (commissariat de police, etc.)

Mode de scrutin

L'élection des conseillers régionaux s'effectue au scrutin de liste bloqué. Le panachage est par conséquent interdit.

Les conseillers sont élus au scrutin de liste selon les règles suivantes :

1er tour :

Si une liste obtient la majorité absolue des suffrages exprimés (plus de 50 %), elle obtient le quart des sièges à pourvoir.

Les autres sièges sont répartis à la représentation proportionnelle entre toutes les listes ayant obtenu au moins 5 % des suffrages exprimés.

Sinon, il est procédé à un second tour la semaine suivante.

Les listes ayant obtenu au moins 10 % des suffrages exprimés peuvent se maintenir et, éventuellement, fusionner avec les listes ayant obtenu au moins 5 % des suffrages.

2e tour :

La liste qui arrive en tête obtient un quart des sièges à pourvoir.

Les autres sièges sont répartis à la représentation proportionnelle entre les listes ayant obtenu au moins 5 % des suffrages exprimés au second tour.

Pour la Normandie : 102 candidats par liste dont 20 pour l'Eure.

Ils partent en retraite

Lionel Beuzelin

Sylvie Boulet

Didier Papeil

ainsi que Brigitte Bender et Liliane Lecuyer en inactivité depuis plusieurs années.
À compter du 1er janvier, vous ne les verrez plus... Ils seront en retraite.
Nous leur souhaitons de vivre de belles choses et toute la municipalité les remercie vivement pour leur engagement et leur implication dans la vie et le fonctionnement de la commune

Centre Communal d'action sociale (CCAS)

Le goûter de Noël

« Le mercredi 9 décembre prochain, à partir de 15 heures, nous aurons le plaisir de vous recevoir aux-Pavillon des Aulnes où sera organisé le traditionnel goûter de Noël des anciens de plus de 66 ans et cela toujours en chansons. », informent Virginie Speybrouck, conseillère municipale et Emmanuel Mayeur, adjoint au maire, qui reçoivent toujours sur rendez-vous les habitants de la commune dans le besoin.

Cette année, en raison de la conjoncture économique, l'attribution des bons d'achats se fera sous conditions de ressources.

Contact : Nathalie Lesage 02 32 59 02 74

Informations

Nouveaux horaires d'ouverture au public de la mairie

– **en période scolaire**

	Lundi	Mardi	Mercredi	Jeudi	Vendredi	Samedi
8h30/12h30	Fermé	Ouvert	Fermé	Ouvert	Ouvert	Ouvert de 10h à 12h
12h30/16h30 16h30/17h30	Ouvert	Ouvert	Ouvert	Ouvert	Ouvert Fermé	Fermé

– **en période de vacances scolaires**

	Lundi	Mardi	Mercredi	Jeudi	Vendredi	Samedi
8h30/12h30	Fermé	Ouvert	Fermé	Ouvert	Ouvert	Fermé
12h30/16h30 16h30/17h30	Ouvert	Ouvert	Fermé	Ouvert	Ouvert Fermé	Fermé

Autoroute A13, le saviez-vous ?

Pour les trajets travail-domicile la société d'autoroute la SAPN fait bénéficier aux salariés d'un tarif réduit sur le péage du tronçon Rouen-Louviers.
Renseignez-vous auprès de la SAPN : 02 35 18 31 00.

Les chantiers de l'été

Durant tout l'été, les travaux ont fleuri dans la commune. Ils ont occasionné quelques perturbations : des déviations, de la poussière. Ils ont, en revanche, apporté des améliorations en terme de sécurité, d'aménagement, de commodité.

Parking de l'école Leclerc

Attendus par les parents d'élèves, le parking de 16 places et la desserte pour déposer leurs enfants sont enfin terminés. Les premiers échos sur cet aménagement sécurisant et fluidifiant et de belle tenue sont bons.

La rue Notre-Dame

La voierie de la rue Notre-Dame comprise entre la rue saint-Cyr et la place des Tilleuls a été refaite. Le parking devant les courts de tennis et la place devant les courts couverts ont été redessinés et réaménagés. Enfin une sente goudronnée permet de relier la rue Notre-Dame à la rue Edmond Mailloux, évitant ainsi de faire un détour.

Accès pour les personnes à mobilité réduite (PMR)

La mise en conformité des installations communales pour l'accès PMR a démarré. Un accès en pente douce à l'école Leclerc, différentes mises aux normes dans les bâtiments (signalétiques, sanitaires PMR, issues de secours), ont été effectués par les services techniques dirigés par Lionel Beuzelin. Des travaux dans ce domaine sont encore prévus.

La façade de l'église Notre-Dame flambant neuve

La façade occidentale de l'église Notre-Dame a retrouvé tout son éclat. Après trois mois de rénovation, les pierres défectueuses ont été changées, l'ensemble a été nettoyé.
Ces travaux d'embellissement ont été possibles grâce aux donateurs nombreux et généreux, à la Fondation du Patrimoine et la participation de la Drac, du Département de l'Eure, de la commune du Vaudreuil et l'appui des Amis de Notre-Dame du Vaudreuil (*Anduv*).

Aménagements cyclables

La réfection de la sente des écoliers sur 600m (en rouge) a débuté le 25 novembre. Elle sera complétée par la mise en double sens cyclable (en bleu) de la rue de Verdun, de la rue de l'église et du tronçon de la rue Mailloux entre la rue bout des jardins et du Général-de-Gaulle pour un mode de fonctionnement identique à celui des tronçons de la rue 8 mai/11 nov.

Le réseau d'assainissement remplacé

Un diagnostic sur le réseau d'assainissement du quartier des tilleuls a révélé des faiblesses sur certaines canalisations. Leur renouvellement a débuté le 15 novembre et durera quatre mois. Il concerne la rue du clos Béguin (jusqu'au 19 décembre 2015), l'allée aux Normands, l'allée de la Trésorerie, rue Saint-Cyr, l'allée des Mérolettes, l'allée des Coutures, rue Edmond Mailloux, rue du Général Leclerc (à partir du 4 janvier).
« *Compte-tenu de la nature des travaux à réaliser, les conditions de circulation et d'accès dans les rues et allées seront perturbées au cours de ce chantier. La tranchée sera refermée au fur et à mesure de l'avancement de celui-ci. Les accès seront ouverts tous les soirs et les week-ends. La gêne durera 1 à 2 jours lors du passage de la tranchée devant chaque propriété* », précise Sandrine Barrois, la directrice des services de la mairie.

Les travaux commencent par la rue du Clos-Béguin

Des nouvelles de la jeunesse

La rentrée 2015 est passée !

La rentrée scolaire est déjà loin et tout le monde a repris le rythme depuis le 1er septembre.
Au total plus de 300 écoliers sont inscrits dans les deux écoles

- Maternelle des Tilleuls : 115 enfants répartis dans 5 classes.
- Elémentaire de la rue Leclerc : 203 enfants répartis dans 9 sections (1 CP, 1 CP-CE1, 1CE1, 2 CE2, 2 CM1, 2 CM2).

Parmi les enseignants, aucun changement n'est intervenu à l'école élémentaire.
En revanche l'équipe des Tilleuls a été en grande partie renouvelée : Nelly Crestey, Rachel Louisfert, Amélie Sebe ont remplacé Jean Yves Lanoes, Valerie Toth-Lamour et Sylvie Branchu partis vers d'autres horizons. Seule Martine Bourdon au Vaudreuil depuis de nombreuses années est restée. Par ailleurs, Sandrine Jeanmougin a pris la direction, suite au décès brutal d'Isabelle Lazzarino (voir page 34).

Des changements au pôle enfance
Les structures jeunesse du Vaudreuil ont également vu leur organisation modifiée avec le départ de Sylvie Besnier, directrice et coordinatrice du pôle enfance jeunesse pour l'Agglo Seine-Eure où elle assurera la direction du service jeunesse intercommunal.
C'est Murielle Cavelier qui a pris la direction de l'association loisirs de l'enfance. Rachel Berges animatrice du Relais assistant maternel a pris quant à elle, la direction du Jardin des P'tits Choux.
Nous leur souhaitons une belle réussite dans leurs nouvelles fonctions.

Murielle Cavelier

Rachel Bergès

Agathe et la boîte à livres

Rencontre insolite à la tombée de la nuit avec Agathe cherchant un ouvrage dans la boîte à livres de la place la Reine Hortense et l'ouvrant.
« J'avais vu des boîtes à livres à Rouen et je m'étais dit que c'était dommage qu'on ait pas ça chez nous au Vaudreuil. Et puis j'ai découvert un peu par hasard l'existence de celle-ci. Depuis, quand je passe, je jette un œil pour voir ce qu'il y a comme livres, même si je n'en ai pas encore empruntés. Mais ça va venir car je lis beaucoup. Je trouve que c'est bien de se faire confiance, de déposer un livre, d'en prendre un ou de le retrouver plus tard. Et j'ai observé qu'il y a un grand respect car il n'y a pas de détériorations, les gens jouent le jeu. C'est une incitation à la lecture.»

Où : Place de la reine Hortense, devant la mairie, au Jardin des P'tits Choux dans le hall d'accueil et à un autre endroit à l'étude.
Mode d'emploi : On dépose un livre, on prend un livre, on ramène un livre, librement. C'est gratuit et pour tous. Le principe est de partager des lectures.
Un règlement apposé sur la boîte explique son fonctionnement.
Quelques conseils : Les livres doivent être dans un état correct, pas trop usagés ni abimés. Les livres (roman, bande-dessinée ou documentaire…) sont à la disposition de tous et ne doivent pas être destinés à un public averti.

Des changements à l'API

Les nouveaux membre du bureau sont delphine rousseau (présidente), Ingrid Lasgl (secrétaire) et Amel Madi (trésorière). Cette association est là pour représenter les parents d'élèves des écoles des Tilleuls et du Général Leclerc et pour dialoguer avec la communauté éducative.
Pour les contacter Email : api.levaudreuil@gmail.com
ou facebook : API LE VAUDREUIL

Regard sur le passé

Un ancien relais de poste

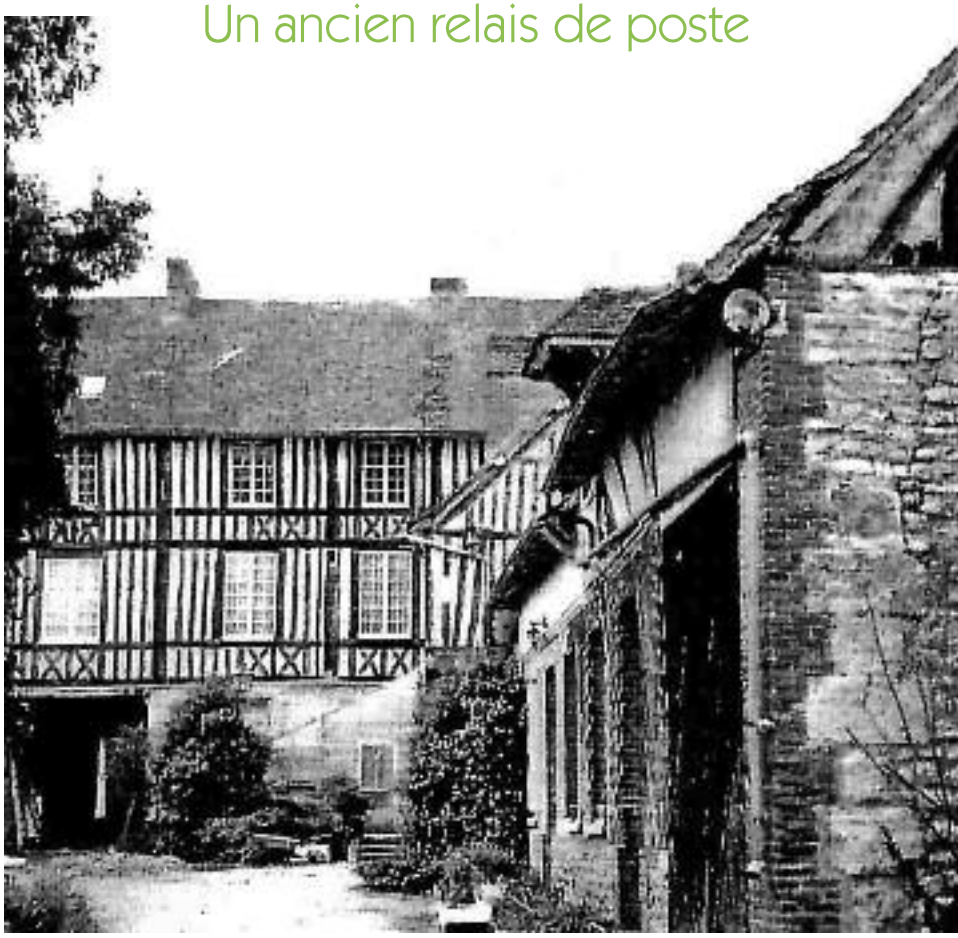

Encadré par *Le Brazza* et l'agence immobilière MM, la présence d'un porche assez imposant interpelle. C'était l'entrée du relais de poste qui exista de 1640 à 1809.
La propriété possédait en effet une porte cochère qui séparait la poste de l'auberge et permettait d'accéder aux écuries et à un pré réservés aux chevaux.

À l'époque, une diligence assurait quotidiennement le service du courrier et l'acheminement des voyageurs. Elle était vite remplie et il fallait quelquefois coucher à l'auberge pour attendre celle du lendemain.
Le postillon était chargé de ramener les chevaux d'une poste à une autre distante d'une vingtaine de kilomètres. Le maître de poste était propriétaire des lieux et sa fonction était reconnue par un brevet officiel. Il avait le monopole du relayage et possédait un certain nombre de chevaux. L'activité s'arrêtera en 1809.

Le relais fut ensuite une fabrique de draps de laine (1809-1887). Les industries drapières fleurissent dans le secteur pendant ces années avec l'apparition de la machine à vapeur et la proximité des rivières.Puis une maison bourgeoise (1887-1945) et un verger remplacent la fabrique avant que la famille Perrier n'en devienne propriétaire pour exercer l'activité d'horticulture et de fleuriste (1945-2009). En particulier on se souvient encore que Francis et Maryvonne Perrier ont tenu *Le relais des fleurs* de 1982 à 2009. Ils avaient succédés à Jean et Simone qui avaient créé la boutique en 1945.
Quant à l'auberge, elle perdure toujours et est devenue un bar-tabac-journaux *Le Brazza* en 1957.

PORTRAIT

Danielle Réty Vice championne du monde

Danielle Réty, femme élégante et raffinée, nous reçoit avec son mari Jean-Pierre. Rien ne laisse percevoir qu'elle est une sportive accomplie, une forçat de la course à pied quand elle chausse ses runnings. Et pourtant, cette habitante du Vaudreuil de 71 ans est vice championne du monde de semi-marathon (+ de 70 ans), juste derrière une australienne. Une médaille d'argent qu'elle a obtenue aux Masters d'athlétisme 2015 de Lyon en courant les 21,100 km en 1h55. L'aboutissement d'années d'efforts, d'abnégation mais aussi de plaisir.

« J'ai commencé à courir à 50 ans avec mon fils qui préparait son épreuve du brevet des collèges », raconte-t-elle. Une grave blessure, suite à un accident d'équitation qu'elle pratiquait en concours, l'avait obligée à se tourner vers une autre activité sportive.

Son club, c'est *Le Vrac. « Je courais en solo. Après un incident, mon mari m'a alors recommandé de me diriger plutôt vers* Le Vrac *pour continuer à pratiquer la course à pied en groupe. »* L'aventure était lancée. Un programme d'entraînement bien pensé, une volonté de repousser ses limites et de se confronter au chronomètre et aux autres lui permettent alors de progresser.

Un esprit compétiteur

« J'ai réussi à remporter plusieurs fois les championnats de Haute-Normandie du 10 km (+ de 60 ans), mais c'est surtout en V4 (+ de 70 ans) que j'ai percé si je puis dire », explique avec le sourire cette ancienne chef d'entreprise qui parcourt une cinquantaine de kilomètres par semaine. L'année 2015 a été prolifique. Outre sa remarquable performance aux Masters, elle a été championne de France du 10 km après l'avoir été également en semi-marathon en 2014.

Sa connaissance des courses hors stade, Danielle veut la faire partager. *« Je sens la nécessité de transmettre ce que m'a appris François Merle, mon premier entraîneur. »* Ainsi elle potasse un programme d'entraînement pour un groupe de filles soudées et dynamiques du club, et pour elle-même, après avoir passé son diplôme d'éducateur sportif. *« Ses titres lui ont donné un statut, une reconnaissance de la validité de ses méthodes de préparation auprès des athlètes du club »*, glisse Jean-Pierre, son premier supporter et admirateur.

Qu'est- ce qui pousse Danielle Réty à se surpasser, améliorer ses temps alors qu'elle pourrait comme bien d'autres se contenter de courir en loisir, sans rechercher le défi ? La réponse est nette et sans ambages et illustre bien son tempérament de gagneuse : *« Le sport sans compétitions, ça ne m'intéresse pas. »* ●

UNE FEMME UNE PASSION

Les patchs d'Elisabeth

Tout a commencé pendant les vacances, en camping, un jour de pluie. *« Je cherchais une occupation et me suis dirigée vers les ateliers proposés. Un a retenu mon attention : le patchwork »*, dévoile Elisabeth Levasseur. Depuis, le goût pour l'assemblage de morceaux de tissus ne l'a plus quittée, c'était il y a déjà 15 ans.

Le Patchwork fait partie des arts textiles. Il demande patience, créativité et dextérité. *« J'ai toujours aimé les travaux d'aiguilles, un goût que m'a donné ma grand-mère. Avant, je tricotais beaucoup par amusement, je brodais aussi. Maintenant je me consacre davantage au maniement d'aiguilles plus petites. »*

Réaliser un patch, c'est long, très long quand il a de belles dimensions. On commence par choisir les tissus. Puis on taille tous les petits morceaux après avoir tracé la forme à l'aide d'un papier de verre pour marquer le trait de crayon. Commence alors la couture des pièces les unes aux autres pour créer l'œuvre. *« Je privilégie l'assemblage manuel et n'ai jamais recours à la machine à coudre. Je finis le matelassage également à la main en formant un décor avec les points de couture »*, détaille Elisabeth dans son atelier, véritable caverne d'Ali baba, côté soieries. En l'écoutant on apprend qu'il y a plusieurs styles de patchwork, le piècé, l'appliqué, la mola… Autant de techniques qu'elle maîtrise à force de rencontres avec d'autres passionnées.

Un moyen de s'exprimer

Les clubs de patchwork se sont en effet développés rapidement. Ils fédèrent entre passionnées. Celui du Vaudreuil se taille un beau succès. *« Dans le cadre du LCVN, nous sommes une bonne vingtaine à nous retrouver deux fois par mois le vendredi après-midi. L'ambiance y est amicale, mais studieuse. Chacun apporte son savoir et apprend. »*

Cet ancien professeur d'espagnol à l'université a même élargi son horizon, pour diversifier ses contacts. *« Dès que j'en ai l'occasion, je vais dans un club. Dans le pays basque, nous sommes un groupe qui travaille sur des thèmes. Un travail d'équipe pour sortir collectivement une œuvre que l'on expose à Quilt en sud, un très grand rassemblement international ou pour une action caritative comme les coussins du cœur, destinés aux femmes opérées d'un cancer du sein. »*

Le plaisir est la seule motivation d'Elisabeth Levasseur qui a trouvé là un moyen de s'exprimer comme d'autres font du dessin, de la peinture, de la sculpture, de la céramique. *« J'aimerais bien organiser au Vaudreuil une exposition, pour faire mieux connaître cet artisanat d'art. »* Décidemment, on parle beaucoup d'artisanat d'art au Vaudreuil. ●

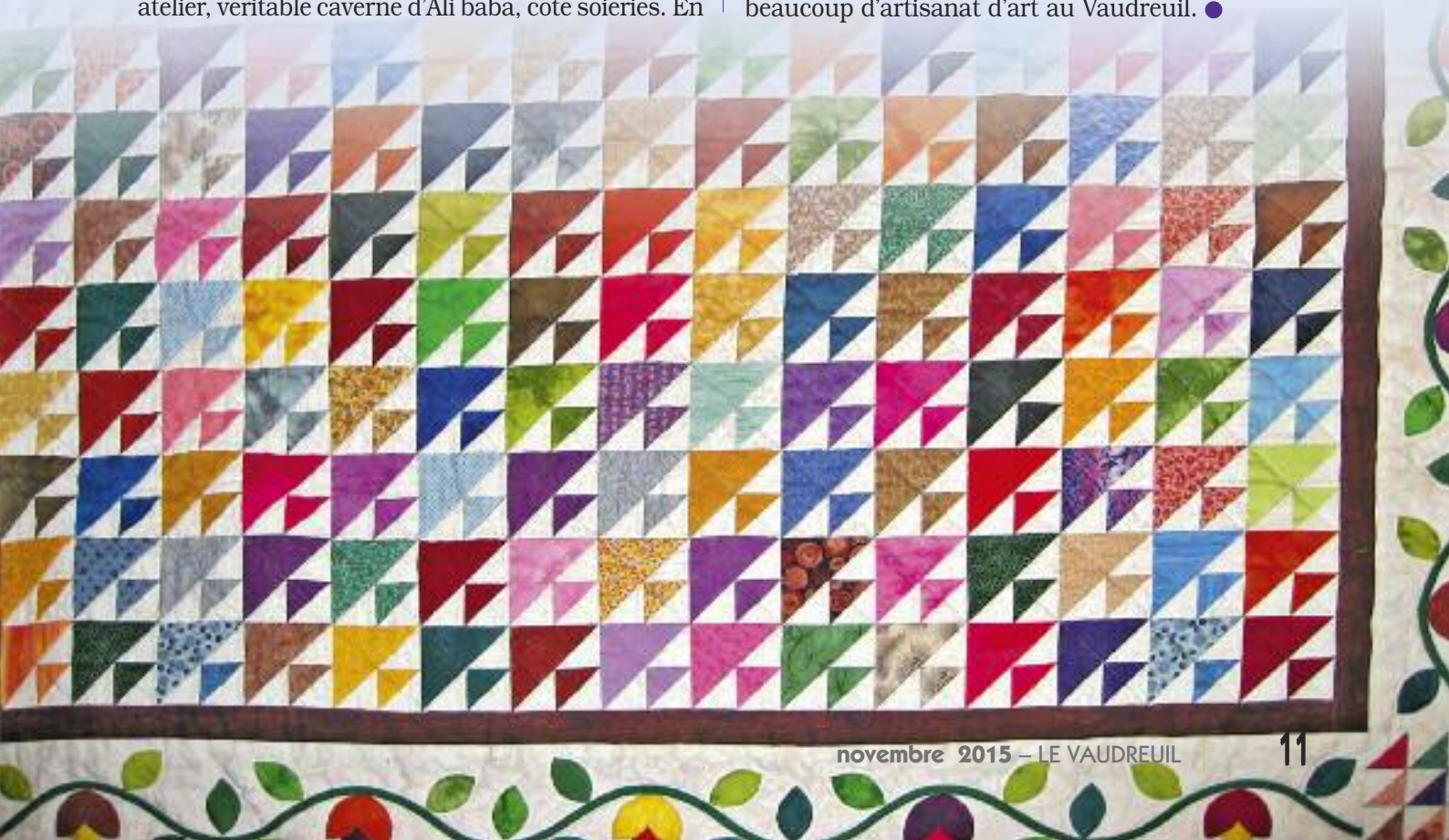

3 questions à...

Gérard Le Breton,
Chef jardinier de la commune

La commune a accroché sa 2e fleur. Un label des villages fleuris que l'on doit principalement à Gérard Le Breton et son équipe.

Comment obtient-on ce label ?

« C'est une obtention que l'on ne peut pas avoir d'année en année. Il a fallu attendre 3 ans pour concourir et obtenir cette 2e fleur dont nous sommes fiers. Trois critères sont à remplir : le fleurissement, les actions d'embellissement comme l'entretien de la voierie, des sentes, l'ajout de mobiliers urbains et la propreté générale, et enfin la valorisation de l'environnement en respectant la biodiversité, les ressources naturelles et en mettant en valeur la beauté des arbres, des pâtures par exemple. Un jury régional venant de Seine-Maritime et non de l'Eure pour éviter tout favoritisme nous a attribué la note de 37,5 sur 40, la 2e du classement. »

Quels ont été vos axes de travail pour y parvenir ?

« Nous avons favorisé le côté sauvage de notre végétation. Dans les ronds points, nous avons mis des végétaux adaptés à notre environnement. Ce sont des graminées, style herbe et plantes à feuillage, des plantes à bulbes, dahlias et glaïeuls que le jury a trouvé particulièrement original. On a complété avec des plantes annuelles pour donner une touche finale colorée et chatoyante. Et puis, le petit plus, nous avons introduit dans certains massifs des structures en bois comme de grandes feuilles que nous avons construites nous-mêmes. En bordure d'Eure vous avez pu aussi remarquer l'implantation de tables de pique-nique, des relaxs et bancs.»

Plus généralement, comment vous et votre équipe travaillez ?

« Nous avons mis en place du paillage dans tous les massifs pour réduire nos interventions de désherbage, limiter l'arrosage. Il nous faut aussi passer pas mal de temps au nettoyage des zones plantées où l'on retrouve des déchets. Nous faisons avant tout un travail d'équipe avec nos 7 employés (3 titulaires, 3 contrats aidés et 1 apprenti). Chacun a sa zone de plantation dont il est entièrement responsable. C'est plus valorisant. Chacun donne son avis lors de nos réunions et nous prévoyons nos plantations en avance avec une saison de décalage. » ●

L'équipe municipale de Gérard Le Breton

Le *Jardin des P'tits Choux*

Le Multi accueil et le RAM

Dans le cadre chaleureux des P'tits choux, les professionnelles de la petite enfance (éducatrice de jeunes enfants, auxiliaire de puériculture et auxiliaires petite enfance) accueillent les enfants du lundi au vendredi de 7h30 à 18h15, de façon régulière ou occasionnelle ou d'urgence.

Les assistantes maternelles proposent également un accueil individuel pour les enfants à leur domicile. Elles peuvent accompagner les enfants aux Ramilles (Relais assistants maternels) pour qu'ils partagent ensemble un moment ludique, le mardi ou le jeudi matin de 9h à 11h30, pendant les ateliers d'éveil proposés par Rachel Bergès, éducatrice de jeunes enfants et directrice du Jardin des P'tits Choux depuis le 1er août 2015. Afin de guider au mieux les parents dans la recherche d'un mode d'accueil pour leurs enfants, des permanences sont proposées tous les lundis et les vendredis de 8h30 à 12h et le premier samedi de chaque mois de 9h à 11h. ●

Contact : Multi accueil 02 32 50 39 85
Les Ramilles (RAM) 06 58 17 57 68

Doudou Club

Les assistantes maternelles de l'association Doudou club accueillent des enfants et leur permettent de *« grandir et s'épanouir dans une ambiance familiale »*. Soucieuses et respectueuses du rythme de chacun, elles proposent des activités et jeux d'éveil, coloriage, peinture, collages, etc. Chaque jour et en petit groupe, une fois par semaine au Doudou club ainsi qu'au Relai assistantes maternelles (*RAM*). Les enfants se retrouvent également pour fêter l'anniversaire d'un petit camarade... ou encore faire de jolies promenades dans le village... ●

Contact : 02 32 59 01 87
www.assmat.skyblog.com

CENTRE DE LOISIRS

L'été d'un farfadet

Aujourd'hui c'est lundi. Et comme tous les lundis, je vais choisir mes activités au centre de loisirs pour la semaine sur le thème *Les pieds sur terre*. J'ai 8 ans et je serai donc un Farfadet pendant cet été. Cette semaine, j'ai décidé de participer à l'atelier mosaïque de Valéria, au match d'impro théâtrale de Mamadou, au tournoi de futsal d'Erwan et d'aller à Caséo. Je ne me suis pas inscrit à toutes les activités car j'ai envie de garder du temps pour lire, jouer à la malle playmobil ou proposer une partie d'échecs à mes amis. Ma semaine est bien chargée d'autant que je suis inscrit au stage *Les P'tits Léonards* tous les matins : nous nous rendons à l'atelier des Pommiers où nous découvrons plein de techniques graphiques et différents outils pour dessiner. Jeudi, nous prendrons le bus pour aller jouer à Louviers Plage avec d'autres farfadets. Et vendredi avec Dorian, nous finaliserons notre clip vidéo.

Au goûter du jour, c'est salade de fruits préparée par les *Lutins* (3/5 ans). Vendredi prochain, la mini-ferme sera au Centre de loisirs où les petits de la crèche seront invités. ●

CENTRE DE LOISIRS

Le Centre de Loisirs recherche toujours des bénévoles ayant le souhait de partager une activité, une passion avec les enfants pour créer des animations dans le cadre de la mise en place des TAPS. Vous pouvez prendre contact directement avec le Centre de Loisirs pour discuter de tout projet.

VAUDREUIL - Fête des régates

es bateaux complèteme

ête des régates qui marque le début de l'été
bord de l'eau a attiré de nombreux curieux pour profiter de ce cadre pro-
à la découverte des joies de la navigation,
we ou bien turiesque. Le concours des Objets
nts Non identifiés (Embarcations faites de
t de broc) développe les créativités et la ré-

LE-VAUDREUIL. An
Liebault sera décoré dema

Une médaille d
un talent étonna

Vitre de ses parents, sur la
vie en dépassant les normes,
les règles et les cadres. Ida sont les
maîtres mots du peintre valden-
lien Fabrice Liebault. Après avoir
reçu la médaille d'argent de l'Aca-
démie des arts, des sciences et des
lettres en 2003, recevra, demain
samedi au grand hôtel Intercon-
tinental de Paris, la médaille d'or.
Cette distinction honorifique est
destinée à encourager et à récom-
penser tous ceux qui dans la
France, et dans le monde entier,
contribuent à la promotion, l'en-
seignement technique et profes-
sionnel des arts, des sciences ou
des lettres. « C'est un grand honneur,

La créat
ses form

« Je ne suis pa
premières années
je me sentais
dans beaucoup
savait de la pein
dessiner dehors »,
haut. Voir l'été a
avec lenteur et rêve
d'exercer vraiment pa
Une peinture qui s
de séduire son entou
courager l'artiste à p
la voie de l'art.

LE VAUDREUIL

C'est le momen
choisir une acti

Samedi 12 septem-
bre, les associa-
tions du Vaudreuil
vous attendent autour
du stade des Tilleuls.

Samedi, les associations
du Vaudreuil présenteront
leurs activités, un moment
fort de la vie municipale
comme l'explique Didier
Levasseur, adjoint au maire
en charge de la communi-
cation et des associations :
« Le tissu associatif est im-
portant dans le village. Il y
a, pour 3 508 habitants, une
cinquantaine d'associa-
tions dans les domaines
sportifs, de loisirs et vivre
ensemble. Cette journée
est l'occasion pour elles de
se faire mieux connaître
pour nous de les valoris
Elles jouent un rôle cent
pour animer la vie local
avec souvent des béné
les. L'objectif également
cette journée est de fé
ner les associations, fa
sur les échanges entr

LE VAUDREUIL

Record battu pour
la traditionnelle foire à tout

Une foire à tout qui attire un nombreux public.

La traditionnelle foire à tout du
mardi a attiré la foule au
née, mardi, sur les

LE VAUDREUIL - Changement de propriétaire

Un esprit qui fait la différence

Après douze ans dans sa boutique du 16, rue du général de Gaulle, Stéphanie Dubos, une enfant du village, passe la main à une autre Valdéroilenne, Manuela Francomville.

Ce n'est pas pour rien que cette charmante boutique jumelle s'est appelée La Différence. Depuis douze ans, elle s'est imposée comme une alternative aux commerces de marques. Une offre qui a fait la fortune de ces douze années durant sur d'une tonne de vêtements, accessoires et

Isabelle Lazzarino a illuminé de sa personnalité joyeuse son gé

course à pied qu'elle pratiquait depuis le début.

Réactions en chaîne

Sur les réseaux sociaux, la nouvelle s'est très vite répandue, entraînant une multitude d'hommages spontanés. Sa famille comme la mairie reçoivent énormément de réactions des habitants. Le village lui rendra hommage ce jeudi 30 juillet à 10 heures du matin, sur la place d'armes, rue du Bac. La cérémonie a été organisée par sa famille et ses amis. Des habitants, des agents de la commune, des parents d'élèves et d'anciens élèves ont écourté leurs vacances pour être là jeudi.

LE VAUDREUIL - Dispar

.a comm

belle Lazzarino a
é pendant 20 ans la
rectrice de l'école
rmelle des Tilleuls,
est décédée dans la
du mercredi 22 juil-
u jeudi 23 juillet.
e disparition brutale
e le village sous le
. Isabelle Lazzarino
été l'institutrice de
part des enfants de
mmune.

sparition d'Isabelle
rino est survenue dans
t du mercredi 22 juillet
di 23 juillet. C'est un infir-
e qui a emporté cette
e de 53 ans, dynami-
t pimpante. Elle est
dé dans son lit, dans
ison du Vaudreuil, aux
de son mari. Une dis-
n soudaine, brutale,
nne laissait envisager.
Lazzarino avait deux
s, deux jeunes adul-
a et Vincent.
udreuil, 3 800 habi-
c'est le choc. Depuis
ers, la plupart des en-
de la commune étaient
s par les classes de pa-
ation de maternelle.
monde, ou presque,
ssait la directrice de
, partageait des sou-
avec elle. Isabelle
rino, très impliquée
a vie de la commune,
pait à nombre d'évé-
ts locaux, comme La
lante, l'épreuve de

LE VAUDREUIL

Schneider s'ouvr

LE VAUDREUIL. L'entreprise spécial
contacteurs organise une journée portes

Pour fêter ses 40 ans, l'usine de Schneider Electric du Vaudreuil ouvre ses portes demain samedi de 9 h 30 à 16 h 30. Ouverte aux particuliers, comme aux professionnels, cette journée permettra aux visiteurs de découvrir les locaux, les métiers et les techniques de ce fabricant automobile de contacteurs.

Au programme : parcours en véhicules électriques, marché artisanal avec des exposants locaux, structures gonflables et animations pour les plus petits. Tarif : gratuit pour les adultes, 2 € pour les enfants à partir de 6 ans. En 1986, Schneider

Créée en 1924

Créée en 1924, cette
est le brevet du gre
un appareil utilisé
en courant les mo
de grande puissan
commerciale.
Sous la houlet
ne, elle a beau
pervers. Fortu
commercialisé
nés à combi

LE VAUDREUIL

Un diman

L'amicale des anciens du Vaudreuil « organise du marche un thé dansant au pavillon des Aulnes. « C'est un événement que nous organisons depuis une quarantaine d'années », précise Annick Labars, la présidente du comité depuis quatre ans. Le comité propose une animation chaque mois à ses 230 adhérents qui résident au Vaudreuil ou dans les communes environnantes. « Dans l'année, il y a trois repas dansants et nous proposons quatre voyages d'une journée. En 2015, nous organiserons même un voyage de deux jours dans les châteaux de la Loire », précise la présidente. Encore après-midi, ils sont nombreux à danser sur les rythmes du Cocktail Melody Orchestra. Comme Gérald, un retraité de la commune venu avec de nombreux amis dans Solange : « Nous participons à toutes les activités y compris les voyages. C'est toujours très sympa ». Les présents ont pu ensuite savourer la boisson et la pâtisserie offertes par le co-

de tous les mieux »

LE VAUDREUIL

SPECTACLE. **Un show fabriqué c**
par les habitants du villag

C'est un spectacle « fait maison » qui attire à chaque édition plus de 1 000 spectateurs. Depuis 8 ans, Le Vaudreuil Tolus s'est fait un nom. « La première fois, c'était pour l'inauguration du Pavillon des Aulnes », raconte Marielle Hamel, conseillère municipale et membre de la commission Animation. Avec Véronique Desprès, elle préside l'association. « Certains se sont révélés, ils se sont découvert des talents » s'enthousiasme

Costumes, décors, maquillages : tout est re

l'idée. C'est même de là qu'est née la chorale du village. Tous les deux ans donc, les habitants du Vaudreuil présentent des numéros : de la danse, du théâtre, des sketchs, du chant. « On se retrouve en mars pour choisir un thème, chacun dit ce qu'il aimerait faire, c'est très démocratique. En juin on fixe les équipes et puis il y a un an de répétition » précise Marielle Hamel.

L'homm
du mai

Bernard Leroy, l
Vaudreuil, la rend
« Elle a illuminé de
malité joyeuse et
une génération d'é
qui l'école était syn
bonheur. Avec pati
nacité, elle a semé

...t de ...vité

...n pourra faire le tour ...ands, se renseigner, ...ter, s'initier, profiter ...démonstrations, pour ...er une ou des activités ...convenance. Et même ...crire directement pour ...plus décidés. Un jeu-...cours permettra de ga-...er des bons de réduction ...r l'adhésion à une asso-...ation de son choix.

Cette manifestation, sup-...ortée par la municipalité, ...a tout de suite reçu un écho ...positif auprès des associa-...tions. Nous voulons qu'elle ...soit la plus vivante possi-...ble. Nous espérons que les ...habitants viendront nom-...breux », ajoute Lise ...Aussudre, conseillère mu-...nicipale qui s'occupe de ...l'organisation.

> Journée des associations du samedi 12 septembre autour du stade des Tilleuls de 10 heures à 12 heures et 14 heures à 17 heures.

LE VAUDREUIL

Le rendez-vous des passionnés a fait le plein

La 6e édition du salon toutes collections qui se tenait dimanche dans le gymnase des tilleuls a été une réussite. Gilles Lécuyer de l'association des amis collectionneurs du Vaudreuil est tout sourire. « Par rapport à celui du mois de mars nous avons une énorme participation. Nous aurons vu entre 400 et 500 personnes dans la journée et parmi les soixante exposants présents une quinzaine vient pour la première fois ». Les visiteurs sont quasiment tous des connaisseurs et des amateurs avertis. Ils ont en face d'eux des spécialistes très pointus. Comme Daniel qui vient de l'Yonne et qui selon l'un de ses voisins a une solide réputation dans le métier. « Je suis un passionné de cartes postales et de timbres postaux depuis quarante ans. Il faut être connu et le potentiel n'est plus dans le collectionneur qui recherche ... postales de son ... spécialité ... de connaissances. Mais il faut être passionné et comme pour les collections de timbres, les jeunes ne sont pas très intéressés ». Certains ont trouvé leur bonheur parmi les objets exposés. Comme Nicole : « Je fais une collection de fèves sur le thème des mois de l'année. Je suis ravie car je viens d'en trouver une sur le muguet pour illustrer le mois de mai ! ». Journée réussie pour l'association qui prépare le pro... 20 mars 2016.

Nicole (au centre) ravie d'avoir trouvé la fève qu'elle cherchait !

LE VAUDREUIL - Kermesse de l'école St-Henri

Des artistes se sont décou...

...es deux spectacles de cirque proposés par tous les enfants ...l'école en février, de ...ux heures chacun, ...ient reçu un tel suc... qu'il était impossi... d'en rester là.

...e kermesse de ce di...ne, les enfants ont mis ...t les ateliers de cirque ...s tout au long de l'an... ont proposé une ker... nouvelle formule. Au ...repas sur réserva... ...me les autres an... ...tre fois il était pro... ...se restaurer avec ...ts-Box » de fabri... ...son tout en profi... ...nombreux stands ...par les parents ...tour de Richard ...sident de l'Apel, ...ants autour du ...téphane Hert, ...personnel de ...ol était bien ...us le chaleur ...nombre de vi... ...ntait. Le bu... ...à plein, tout ...de pistolets ...ur le spectacle des enfants cette année au lieu de proposer de simples danses, les numéros de clowns, de jongleurs, d'acrobates et autres artistes de cirques ont remporté un énorme succès auprès des parents qui avaient en... ...vahi la co... programm... chaîne ré... bons mom...

Une troupe d'artistes de cirque, prête à conquérir les scènes internationales

LE VAUDREUIL - Pétanque

Ils ont gagné

...e tournoi de pétanque en doublette organisé par le Club de Pétanque Vaudreuil ce samedi 25 ...regroupait des habi... ...les communes environ... ...Avec 24 doublettes ...s, « on est dans la ...habituelle, même si ...14 juillet nous en ...ueillis 36 » signale ...Pascal Marie. « ...onde se convient, ...et vaut passer ...après-midi. Du ...ons récompen... ...fs. »

...étaient pré... ...un lot. Plus ...t Pascal ...premiers, ...& Franck ...ts, Lurfo ...Legrand ...club de ...l'ayant ...e aux ...ts de ...t ce... ...lui du Vaudreuil. Aujourd'hui autour du président Pascal Marie, les adjoints Hervé Calle et Bruno Normand, le trésorier Pierre Breton et la secrétaire Valérie Terrasse et une dizaine de membres du bureau programment les activités de la fin de saison. Au bout des 18 rencontres de l'année, le dernier tournoi du 3 octobre désignera le gagnant et le récompensera le 17.

> A Noter : le 22 août à 19 h, tournoi en nocturne. Dans le club voisin de Louviers, tournoi en doublette en l'honneur du regretté Kévin Alvès, le 30 août

Autour du président du club les gagnants des gros lots.

...isée dans la fabrication de ...ouvertes demain samedi.

...e au public

...mots, elle vend des solutions intégrant la totalité de ces produits. Actuellement présent dans plus de 100 pays, le groupe a réalisé un chiffre d'affaires de 23,6 M€ en 2013. Il compte quatre sites dans l'Eure : Le Vaudreuil, Evreux, Beaumont-le-Roger et Pacy-sur-Eure où Schneider Electric emploie près de 1 280 personnes.

INFOS PRATIQUES

Schneider Electric, parc d'activités du village 1, 2, rue du Pont-vert, Le Vaudreuil.

Parcs ouverts ce samedi de 9 h à 16 h 30.

Tél. 02 32 78 20 00.

LE-VAUDREUIL

Défoulante a accueilli 1 387 p...

Les foulées valdéroliennes ...rsent 6 835 €

...387 participants, c'est ...véritable marée humaine ...du les rues du Vaudreuil ...à l'occasion de la 7e édi... ...Défoulante dire nos édi... ...5 juin.

...enfants, handicapés, sport... ...s s'étaient passé le mot ...cendre le départ de cette ...conviviale et solidaire.

5 €

...course se maintient quasiment au ...record de l'année dernière, an... ...Catherine Combe, la vice-présidente de l'association organisatrice. Les Foulées valdéroliennes. *La Défoulante a pu reverser cette année 6 835 € à l'Association départementale des enfants mineurs et/ou majeurs infirmes moteurs cérébraux et 500 € à l'Association de soins palliatifs 27 76. Nous sommes ravis.* »

Côté sport, Jules Pichon a remporté la course des enfants (2 km), ...touni Jamal s'est imposé dans ...course adulte (6 km) et le Va... ...Reuil athlétique club a gagné ...trophée challenge entreprise ...avoir inscrit le plus de course...

...che de fête

Où sont les sinistres ?

...ndrette Annick Lehors avec des membres du comité

LE VAUDREUIL

Le Melchior, pour sortir le so...

...ervie de faire voyager... ...» Ichem Marouf, le ...ire du Melchior, soit de ...aile. Il a tenu des restau... ...Paris et au Maroc. Pour se ...rocher de la famille », ...hété l'ancien restaurant ...Cascades », et sa terrasse ...bords de l'Eure. Il a com... ...ment transformé le décor ...au vieillot, pour en faire un ...moderne et lumineux. ...qu'il s'agit d'un res... ...Monde, ...sulant, « on veut vivre tous les publics » sourit Marion Gayte, responsable du Melchior, « ceux ...ont la bière et ceux ...magne ». ...elle travaillera avec le brasseur Franck Hébert (société Vallée de Seine).

L'endroit doit vivre le son ouvert de 7 heures du matin à minuit en semaine, Le Mel... ...de 9 h à 1 heure ...

Ichem Marouf, le propriétaire, Marion Gayte, la responsable, et Franck H...

LE VAUDREUIL.

À une victoire du sacre...

Seniors A : Condé-sur-Sarthe – Le Vaudreuil : 1-4

Victoires d'Adrien Halbert (2/6 contre 1/6), Xavier Delillon (5/6 contre 15), Raphael Saigne (15 contre 15/1) et du double Halbert/Bottoni.

Défaite de Valentin Bottoni (4/6 contre 5/6).

Une semaine après avoir enregistré sa première défaite à l'issue de deux ans et demi d'invincibilité, l'équipe première relance une nouvelle série avec un succès probant aux dépens de Condé-sur-Sarthe. Pourtant privé de plusieurs joueurs, le TCV aura pu s'appuyer sur l'efficacité d'Adrien Halbert, vainqueur du match entre les deux têtes d'affiches des clubs à l'issue d'une ...

L'équipe «A» jouera le titre ce week-end contre Mondeville

...sur le retour de son capitaine Xavier Delillon. La première place ...

...pas favoris puisque les représentants du Calvados ...

LES GRANDS ÉVÉNEMENTS

RETOUR SUR PELLICULE

La Défoulante a encore été une déferlante le 7 juin.

L'exposition Madagascar organisée le samedi 30 mai par *Tous avec Mamabé* a présenté une large gamme d'objets artisanaux de l'île au profit d'une école.

Belle initiative le samedi 30 mai de la ludothèque qui a mis sur pied *La Fête du jeu*, Parc des Aulnes et stade des Tilleuls.

Ce sont les enfants qui ont primé la composition de la commune du Vaudreuil lors des Floralies du Neubourg les 6 et 7 juin.

La commémoration du 18 juin a été suivie par une assistance fournie. Des élèves du collège Montaigne ont participé à cette manifestation et trois d'entre eux lu l'Appel du Général de Gaulle.

A G E N D A

Dimanche 28 novembre

Exposition Tous avec Mamabé
Exposition-vente d'objets d'artisanat malgache, au Pavillon des Aulnes toute la journée.

Contact : 06 19 15 56 84

Dimanche 29 novembre

Jouets anciens
Bourse d'échange des jouets anciens de 8h30 à 17h, gymnase des Tilleuls.

Contact : 06 80 28 95 07.

Dimanche 29 novembre

Salon de la gourmandise
Salon de la gourmandise de 10h à 18h, au Pavillon des Aulnes toute la journée.

Contact : 06 64 97 70 15

Samedi 5 décembre

Journée shopping à Canterbury
Le Comité de jumelage organise une journée à Canterbury.

Réservation : 02 32 59 02 74

Dimanche 6 décembre

Foire aux jouets
Bourse aux jouets organisée par la ludothèque, au Pavillon des Aulnes de 10h à 17h

Contact : 02 32 59 23 20

Mercredi 9 décembre

goûter des ainés
Au Pavillon des Aulnes à 15h.

Contact : 02 32 59 02 74

Vendredi 11 décembre

L'art floral et le sapin
Exposé de Bouton d'Eure à 17h30, salle des bords de l'Eure.

Contact : 09 61 35 40 32

Samedi 12 décembre

Anduv
Cérémonie d'achèvement de la restauration de la façade de l'église Notre-Dame.

Contact : 02 32 59 02 74

A G E N D A

Dimanche 13 décembre

Anduv à Louviers
Concert avec le Tourdion, à Notre-Dame de Louviers.
Contact : 02 32 59 02 74

du 11 au 13 décembre

Marché de Noël
Animation durant trois jours, vendredi (17h à 22h), samedi (9h à 19h), dimanche (9h à 13h), place du Général-de-Gaulle.
Contact : 09 80 64 96 94

Mercredi 16 décembre

Concert de l'AMV
Concert des élèves de l'AMV à 18h30 suivi à 20h de la soirée des 20 ans de l'AMV, au Pavillon des Aulnes.
Contact : 02 32 61 15 33

Samedi 19 décembre

Coupe de Noël de karaté
Le karaté organise sa traditionnelle coupe de Noël
Contact : 06 80 01 63 77

Jeudi 31 décembre

Réveillon de la Saint Sylvestre au Pavillon des Aulnes.
Renseignements en mairie
Contact : 02 32 59 02 74

Mercredi 6 janvier

AG de l'Amicale des anciens
Assemblée générale de l'Amicale des anciens, au Pavillon des Aulnes à 15h.
Contact : 09 60 54 84 55

Vendredi 8 janvier

Vœux de la municipalité
Vœux du maire à 19h30, au Pavillon des Aulnes.

Vendredi 15 janvier

Les plantes d'intérieur
Exposé de Claude Boulet (Bouton d'Eure) à 17h30, salle des bords de l'Eure.
Contact : 09 61 35 40 32

A G E N D A

Vendredi 29 janvier

Assemblée générale de Bouton d'Eure
Assemblée et galette des rois des jardiniers à 17h30, salle des bords de l'Eure.

Contact : 09 61 35 40 32

Dimanche 7 février

Salon des fabophiles
Salon des fèves de galette des rois, au gymnase des Tilleuls.

Contact : 02 35 87 68 79

Vendredi 12 février

Le choix des graines
Exposé de Claude Boulet (Bouton d'Eure) à 17h30, salle des bords de l'Eure.

Vendredi 26 février

AG comité de jumelage
A la salle des bords de l'Eure à 19h30.

Contact : 02 32 59 21 17

Dimanche 28 février

Repas des aînés
Repas offert par la commune aux aînés, au Pavillon des Aulnes (12h).

Contact : 02 32 59 02 74

Samedi 5 mars

Essor artistique
Atelier démonstration toutes techniques, à la salle des bords de l'Eure.

Contact : 02 32 50 72 89

Vendredi 11 mars

Le choix des graines
Exposé de Claude Boulet (Bouton d'Eure) à 17h30, salle des bords de l'Eure.

Samedi 12 mars

Stage de Zumba
Stage de LM Fitness, au gymnase Montaigne.

Contact : 06 62 43 18 86

A G E N D A

Dimanche 20 mars

Salon des collectionneurs
Gymnase des Tilleuls de 9h à 18h.
Contact : 06 69 46 68 32

Vendredi 25 mars

Concert AMV
Concert de mi-année à 18h30, suivi de musique à boire et à croquer.
Contact : 02 32 61 15 33

Dimanche 27 mars

Pâques de l'UCV
À l'occasion du week-end de Pâques, l'Union des commerçants organise une chasse aux œufs pour les enfants dans les commerces.

Sam-Dim 2-3 avril

Salon de l'habitat
Salon des artisans pour l'habitat, au Pavillon des Aulnes de 10h à 19h. Entrée gratuite.
Contact : 02 32 59 02 74

29-30 avril 1er mai

Salon fleurs et jardins
21e salon, au Parc du Clos des Aulnes.
Contact : 06 64 97 70 15

Sam-Dim 21-22 mai

Exposition *Tous avec Mamabé*.
Exposition-vente d'objets d'artisanat malgache, au gymnase des Tilleuls.
Contact : 06 19 15 56 84

Samedi 21 mai

Stage d'aïkido
Stage avec Mickaël Martin 5e dan, au dojo
Contact : 06 82 89 81 30

Dimanche 5 juin

La Défoulante
Course ouverte à tous dès 3 ans ou en poussette accompagnée, sans limite d'âge, place des Tilleuls.
Contact : 02 32 59 02 74

Samedi 11 juin

Loto
Loto de l'amicale des matinaux

LES GRANDS ÉVÉNEMENTS

RETOUR SUR PELLICULE

La saison de LMFitness s'est terminée par un spectacle vendredi dernier 26 juin devant plus de 200 personnes..

Les trois humoristes du cirque démocratique de Belgique ont ravi petits et grands, le jour de la fête de la musique du 21 juin.

La kermesse est une fête toujours prisée par les écoliers et leurs familles. Beaucoup de monde était là le 20 juin pour déambuler entre les stands de la kermesse des écoles.

Le tennis club du Vaudreuil a connu une activité intense lors de son tournoi annuel du 13 au 28 juin qui a réuni plus de 100 inscrits.

La fête communale a battu son plein du 26 au 28 juin. Fête foraine, défilé vélos, exposition de vieilles voitures ont égayé le week-end qui s'est achevé par un feu d'artifice.

LES GRANDS ÉVÉNEMENTS

RETOUR SUR PELLICULE

On s'est amusé comme des petits fous aux régates du 5 juillet.

Le Vaudreuil Golf Challenge du 23 au 26 juillet a été suivi par près de 6000 spectateurs sur quatre jours d'une compétition où le français Thomas Linard a fini 2e.

La foire à tout du 15 août demeure un rendez-vous que les chineurs affectionnent.

La Saint-Fiacre n'a pas connu le succès attendu le 30 août malgré l'investissement de l'association Bouton d'Eure.

Pluvieuse mais prometteuse

Les associations n'ont pas ménagé leur peine pour agrémenter et animer leur stand lors de la journée qui leur était réservée le samedi 12 septembre. Elles étaient regroupées dans un village de tentes le long du terrain de foot des Tilleuls. La pluie a certes freiné les ardeurs des habitants, mais n'a pas entamé la bonne humeur générale. « *Cette journée a permis de faire connaître, valoriser les actions des associations, mais aussi d'établir des liens entre elles* », confient Lise Aussudre, conseillère municipale et Didier Levasseur, adjoint au maire. Une initiative que la commission associations compte bien reconduire l'année prochaine.

Les séances des 14 et 15 novembre
ont été reportées aux 12 et 13 mars 2016

Cie Gle TRANSATLANTIQUE
French Line

29 novembre, Pavillon des Aulnes

Salon de la gourmandise

Devant le succès remporté par le premier salon de la gourmandise, la commission commerce de la municipalité remet le couvert cette année. « *Nous avons déjà mis en place le salon Fleurs et Jardins qui a fêté ses 20 ans d'existence, le salon de l'habitat. Ce nouveau salon est orienté vers le sucré* », explique Béatrice Prieux, adjointe qui s'est faite la spécialiste de l'organisation de salons.

Une trentaine d'exposants seront là, « *pas des revendeurs mais des fabricants de produits régionaux, des artisans* », insiste l'élue. Ils proposeront leurs spécialités, des chocolats, macarons, pâtes de fruits, brioches feuilletées, confitures, pâtisseries bretonnes, orientales, asiatiques, miel...
Un accueil salon permettra aux visiteurs de déguster sur place ces spécialités autour d'un chocolat chaud à l'ancienne, d'un café gourmand ou d'un thé oriental.
Et puis, un concours de bûches sera ouvert à tous les talentueux de la pâtisserie. Il s'agira de réaliser une bûche chocolat ou café ou marron -de longueur 20 cm et de l'apporter avant midi. Le jury professionnel délibèrera à 17h pour donner le nom du vainqueur et le récompenser.
Pour ce rendez-vous des gourmands de 10h à 18h, l'entrée sera gratuite.

29 novembre, Gymnase des Tilleuls

Bourses aux jouets anciens

La 22e bourse aux jouets anciens et modélisme est programmée le dimanche 29 novembre de 14h à 18h. Comme d'habitude, il fera le bonheur de ceux qui aiment ou ont aimé les voitures miniatures, Dinky, Norev, Solido, les trains électriques, les poupées, les maquettes, divers jeux, etc.
L'entrée est gratuite.

Contact : 06 26 17 80 01 ; http/collectiojouetancien

6 décembre, Pavillon des Aulnes

Foire aux jouets

Le centre de loisirs organise le dimanche 6 décembre sa traditionnelle foire aux jouets au Pavillon des Aulnes. Un bon moyen de faire revivre des jouets qui ont déjà servis. Il est conseillé de retenir son emplacement pour exposer auprès du centre de loisirs.

Contact : 02 32 59 23 20

Pensons au Réveillon de la Saint-Sylvestre

Le Comité des Fêtes du Vaudreuil organise à l'occasion de la nouvelle année, un réveillon de la Saint Sylvestre au Pavillon des Aulnes. Il sera animé, de 20h à l'aube, par le célèbre Sévy Golden. De quoi commencer 2016 dans la bonne humeur !
Menu : Apéritif et sa mise en bouche ; Marbré de foie gras et sa compotée de fruits secs ; Chartreuse de homard riz noir aux légumes aux stigmates de safran ; Pause normande ; Déclinaison de camembert sur salade colorée ; L'assiette gourmande : éclair forêt noire macaronade citron vert et verrine d'île flottante en nage de coulis passion ; Café – Eau, vin, Champagne. – Tarif : 100 € par personne.

Renseignements et inscriptions en mairie 02 32 59 02 74

Les amis collectionneurs du Vaudreuil

Comment devient-on collectionneur ? Chacun a son itinéraire mais il commence immanquablement par la collection de timbres affirme Gilles Lecuyer, le président de l'Association *Les amis collectionneurs du Vaudreuil* et quelques uns de ses membres.

« *J'ai débuté à l'école avec la philatélie où nos professeurs nous ont sensibilisé à l'accès à la culture et à la connaissance par ce moyen. Et puis j'ai évolué* », relate le président qui maintenant se consacre davantage aux cartes postales comme son ancien professeur d'histoire Christian Morel : « *J'avais au départ le goût de l'échange et puis le timbre nous permet de parcourir l'histoire, la géographie que j'ai fait découvrir à mes élèves par le biais d'un club.* »

L'association du Vaudreuil est connue dans le monde des collectionneurs à travers ses deux salons qu'elle organise tous les ans en mars et octobre. « *Cette année encore, c'est un vrai succès avec plus de 400 visiteurs, souvent des connaisseurs. 62 exposants venus de tous horizons étaient là et j'en ai refusé une dizaine par manque de place* », explique Gilles Lecuyer.

Contacter des jeunes

Ce *Salon toutes collections* a pris corps sous l'impulsion de Serge Saunier (voir p 34) en 1982 qui a présenté au départ, à titre personnel, quelques expositions pédagogiques. Et puis le salon a pris de l'ampleur et est même devenu un événement incontournable dans le village. Son organisation occupe ses 27 membres et constitue leur objectif commun. On y voit de la monnaie, des timbres, des capsules de champagne, des fèves, des étiquettes, des actions périmées…

« *Il y a de moins en moins de salons car ils concernent essentiellement des anciens. Nous essayons de contacter des jeunes qui amènent des nouveautés, c'est-à-dire des pièces rares comme des pièces or de Louis XIV et XV, des timbres tels que la série des orphelins de 1919 ou la série des burelés roses de poste aérienne de 1939* » détaille le collectionneur.

Ainsi nous apprend-t-il qu'il existe près de 500 cartes postales du Vaudreuil. « *Mon souhait est de toutes les dénicher pour les regrouper.* » Un collectionneur, ça sert aussi la mémoire collective.

Contact : Gilles Lécuyer 09 51 35 75 89 ou 06 69 46 68 32; annick-gilles-27@hotmail.fr

Membres du bureau avec Gilles Lecuyer (3e a droite)

Les associations en images

ASV tennis de table

L'année 2015-2016 commence avec la même équipe dirigeante, c'est à dire, Richard Bouvier (président); M. Randriamampianina (vice-président), M. Morvan (trésorier) et Jacques Mahé (secrétaire).

« *Toutes les équipes masculines se sont maintenues, et cette année, nous repartons avec 2 équipes en D1, une équipe en D2, 2 équipes en D3 et une équipe en D4. Soit 6 équipes* », fait remarquer le président.

Les entraînements jeunes (à partir de 6 ans) ont lieu le samedi de 10h30 à 11h30, et le mercredi de 14h et 16h et ceux des adultes le lundi entre 20h30 et 23h30, et le mardi de 18h à 20h est réservé aux féminines, adolescents et adultes débutants.

« *Nous avons un entraîneur diplômé d'État pour l'entraînement des jeunes et des adultes débutants et nous souhaitons continuer à animer le club dans un esprit de convivialité, tout en restant le plus compétitif possible* », rappelle Richard Bouvier.

Contact : Richard Bouvier 06 32 73 35 86 / bouvier.brigitte@gmail.com

AS Golf

« *Après les vacances, notre Ecole de Golf a repris les entraînements de nos élèves et les compétitions sportives inscrites à notre calendrier se sont succédées dont le Grand Prix du Vaudreuil auquel ont participé des joueurs et joueuses de toutes les régions de France du 18 au 21 septembre tandis que le Trophée du Conseil Départemental de l'Eure s'est déroulé du 23 au 27 septembre ouvert à tous les golfeurs et golfeuses membres des Clubs du département. Nos prochaines compétitions se dérouleront ainsi jusqu'à la soirée de clôture du 5 décembre 2015* », résume le président Jacques Moriceau.

Contact : Golf 02 32 59 02 60

Aïkido

Le club d'aïkido entame sa troisième saison consécutive. « *Cette discipline est basée sur la non-violence. Aussi elle convient parfaitement à toute personne (homme, femme ou enfant) qui souhaite apprendre des techniques de défense à la fois souples et efficaces* », informe le président Eric Degremont.

Le cours d'essai est gratuit. Les inscriptions se font, pendant toute la saison, avant ou après chaque cours.

Une nouveauté : le démarrage d'un créneau réservé aux enfants de 9 à 13 ans le jeudi de 19h à 20h.

Après le stage d'octobre avec Didier Allouis (Shihan 7e dan) un autre stage aura lieu les 21et 22 mai 2015 avec Mickaël Martin (5e dan).

Contact : 06 82 89 81 30 ou 06 81 82 41 04 ; aikidolevaudreuil@orange.fr

Tennis club

La saison 2015-2016 débute sous le signe de la nouveauté avec :
– un nouveau membre du bureau : Caroline De Vriese remplace Chantal Rigoux à la trésorerie.
– un nouveau professeur : Adrien Helbert, 22 ans, classé 1/6 remplace Emilie Duval et renforce l'équipe 1 promue en prénationale.
– de nouveaux terrains : 2 courts intérieurs en résine tout neufs ont été refaits.
– une nouvelle réforme des compétitions. Les enfants de 6 à 11 ans pourront dorénavant jouer plusieurs matchs de tennis sur une journée sous forme de *plateaux galaxie tennis*.
– un nouvel entraînement : tous les mercredis, Paul Mayeur qui intégre l'équipe 1, organise un footing pour tous les adhérents. Le départ a lieu à 18h30 au Club.
– une nouvelle formation : lors des rencontres le Club se doit de fournir des arbitres de chaise. Des formations auront lieu pour tous ceux qui sont intéressés. Se renseigner auprès de Xavier Defillon. *« L'année 2015 a rimé avec performance avec les montées en Messieurs de l'équipe 1 en Pré-nationale, l'équipe 4 en Départementale 2, l'équipe + 35 en Régionale 1, et en dames de l'équipe en Régionale 2, l'équipe +35 en Excellence »*, rappelle le président Marc Bertrand.

Contact : Xavier Defillon 02 32 61 14 42 ou 06 87 36 68 15
tennisclubvaudreuil.wifeo.com

Gym volontaire

En proposant un cours de gym douce les mercredi et vendredi de 11h à12h dans le gymnase des Tilleuls, Jacqueline Langlois, la présidente de la Gym volontaire, a visé juste. Il suffit de voir les visages radieux de celles et... celui qui les suivent pour s'en compte. Renforcement musculaire, souplesse, habileté motrice, mémoire sont abordés dans la bonne humeur. Pour les plus toniques, il y a aussi les cours du lundi (18h30-19h30), mardi et mercredi (19h30-20h30) où cette fois-ci sont au programme circuit training, cardio, step, fitball, Pilates, etc. « *Nous sommes contents, nous avons plus de 60 membres dont plus d'une trentaine suivent la gym douce, un créneau qui répond vraiment à une demande* », s'enthousiasme la présidente.

Contact : Sabine 02 32 61 19 40
Sylviane 06 25 43 39 66

AS Matinaux

Les *Matinaux* ont rechaussé les crampons en match officiel (championnat) avec une victoire à la clef contre l'entente Hondouville/Valois et toujours avec un trés bon état d'esprit. La préparation a débuté mi-Aout avec Label-sport et a permis de jouer deux matchs amicaux, le premier contre Romilly (défaite 4 à 3) et un deuxième contre les Andelys (victoire 4 à 3).

Contact : Mehdi Demay 06 33 02 63 43

LE VAUDREUIL ASSOCIATIF

AS Judo

« *Nos participations à des tournois externes pour la saison 2014-2015 ont été encore importantes pour le club. Plusieurs compétiteurs sont allés défendre et représenter les couleurs du club dans des manifestations du niveau départemental, au niveau national* », insiste le nouveau président Jean-Claude Aubé.
Quelques bons résultats découlent de ces sorties : Marie Littlock, 5e des championnats de l'Eure, Thibault Maamar, 1er du circuit régional senior.
« *Il faut aussi noter l'implication de certains dans les fonctions d'arbitrage au sein du comité ou ligue* », poursuit le président. En particulier le jeune Vincent Gope qui a multiplié les bonnes places dans ces épreuves d'arbitrage, ou Mathéo Avril qui a arbitré à la coupe de France par équipe départementale minimes.
Et puis, à la Toussaint, l'AS Vaubreuil judo, fidèle à la tradition, a organisé sur ses tatamis le tournoi Isabelle Loiseau (benjamin et 1er tournoi du circuit départemental) et le tournoi Raymond Massoulier (par équipe junior sénior) et le Shogun pour les poussins.

Contact : Jean Luc Aubé 06 51 43 05 31 /asvaudreuiljudo@free.fr

La Défoulante

La 7e édition de la Défoulante du 7 juin 2015 a été encore une fois, une journée de fête, de joie et de partage avec toujours un soleil au rendez vous. Avec 1387 inscrits, la course a atteint quasiment le record de participation de l'année dernière et garde son rythme de croisière. « *Grâce à vous tous, nous avons pu reverser cette année 6835 € à l'ADEMIMC venant en aide aux personnes handicapées et 500 € à l'ASP2776 qui accompagne les personnes en fin de vie. Retrouvez tous les moments de la course en photos ainsi que les résultats sur notre site www.ladefoulante.com* », précise le président Vincent Saigre.

Contact : 06 51 68 48 08/ 02 32 59 02 74

École de danse

L'École fête sa 31e saison au Vaudreuil, les cours ont repris depuis le 2 septembre. Cours proposés (collectifs ou particuliers) : classique (à partir de 4 ans) ; modern' Jazz (à partir de 8 ans) ; claquettes (à partir de 10 ans) ; gym – entretien (Adultes et Séniors).

Contact : Anne-Marie Martory 02 32 59 49 93 / 06 71 02 83 14

LM fitness association

« Les créneaux de Fitdanse rassemblent un plus grand nombre d'enfants d'année en année, preuve que Béatrice Beaudru sait les intéresser, mais du coup le cours du mercredi est plein », tient à préciser la présidente, Laurence Guillot.

Cette année encore les adeptes du rythme peuvent tester le Body Jam, la Zumba, et toujours Body Attack et Pilates. « Jeunes ou âgés, hommes ou femmes, nous vous accueillons avec des professeurs diplômés pour des cours variés, cardio et moins, mais toujours pour votre tonicité, souplesse et mobilité articulaire », vante la responsable.
Et puis noter bien le nouveau site pour vous informer : **http://www.lmfitness-vaudreuil.com**

Contact : Laurence Guillot 06 62 43 18 86 ; lmfiness.ass@free.fr

LE VAUDREUIL ASSOCIATIF

Bouton d'Eure

Le président Eric Démare déborde d'idées. avec son équipe. *« A l'occasion de la fête de la Saint-Fiacre, nous avons distribué gratuitement des sachets de graines d'Aneth du Vaudreuil pour faire connaître cette plante et faire connaître notre association »*, s'enflamme-t-il après cette animation qui a permis aux enfants et adultes de faire le tour des Tilleuls en calèche.

« Nouveauté aussi, le bouquin'eure : une véritable bibliothèque de plus d'une centaine de livres sur le jardinage est à disposition pour nos adhérents Nous avons aussi participé à la promenade en vélos fleuris et rigolos de la fête du village. »

Contact : Eric Démare 09 61 35 40 32 ; Claude Boulet 02 76 44 11 73/ http//boutondeure.kazeo.com

Lire et faire lire

L'association est un relais local de *Lire et faire lire*, programme national d'ouverture à la lecture et de solidarité intergénérationnelle. Il mobilise des bénévoles de plus de 50 ans qui s'engagent sur leur temps libre pour transmettre aux enfants le plaisir de la lecture. Les lecteurs interviennent à la demande de toutes sortes de structures éducatives (accueil de la petite enfance, écoles, centres de loisirs, bibliothèques...) pour des séances courtes et périodiques de lecture en petit groupe. Sur le secteur, 30 lecteurs actifs peuvent ainsi participer régulièrement à des ateliers de formation à la lecture à voix haute animés par l'Ephéméride/ La Factorie.

Contact : 06 64 63 21 92 ; delaporte-sophie@laposte.net ; www.lireetfairelire.org

L'amicale des anciens

Après une croisière sur le canal de l'Ourcq et un repas-dansant à la guinguette de Port-aux-Perches en septembre, suivis de notre thé-dansant d'octobre animé par Cocktail Mélody Orchestra, nous avons clôturé l'année 2015 par notre repas d'Automne le 20 novembre » rappelle Anick Lebars, la présidente.

L'Amicale des Anciens est toujours aussi dynamique et dévoilera son programme 2016 lors de l'Assemblée générale du mercredi 6 Janvier.

Contact : Anik Lebars 09 60 54 84 55 ; pierre.lebars0704@orange.fr

L'essor artistique

C'est une association qui existe depuis plus de 20 ans, un lieu de rencontres, de convivialité et d'échange de savoirs. Les peintres utilisent diverses techniques : aquarelle, huile, acrylique, pastels.

Ces activités sont non dirigées (pas de professeur), d'où l'intitulé du groupe : *Peinture en liberté.*

À noter la prochaine manifestation du samedi **5 mars 2016** : Atelier porte ouverte avec démonstrations toutes techniques.

Contact : Pierre Demarly 02 32 50 72 89 ; p.demarly@voila.fr

LE VAUDREUIL ASSOCIATIF

Depuis la rentrée, le programme a été chargé. « *Une randonnée ensoleillée à Jumièges le 20 septembre nous a permis de reprendre contact ensemble. Et puis 42* Combertoniens *sont venus passés le week-end de la Toussaint en famille avec une soirée festive au Pavillon des Aulnes. Pas obligés de parler anglais pour traverser la Manche et venir avec nous à Canterbury le* ***5 décembre*** *faire votre shopping, il suffit de s'inscrire à l'accueil de la mairie* », détaille Marie-Thérese Meyer, la présidente du Comité de jumelage.

Le jumelage retour à Comberton est prévu les **15, 16 et 17 avril 2016** avec un arrêt à Londres le vendredi de 12h à 21h. Toutes les infos seront donnés à L'A-G du **26 février 2016** qui est ouverte à tous et se tiendra à la salle des Bords de L'Eure à partir de 19h30.
Pour connaître la liste de diffusion des **films en V-O au cinéma *Les Arcades*** à Val -de-Reuil, il suffit de prendre contact avec l'association.

Contact : Marie-Thérese Meyer 02 32 59 21 17
guymeyer@neuf.fr

Loisirs et culture du Val normand

Parmi les nombreuses activités proposées par LCVN, il y en a une qui fait marcher les méninges ; c'est le scrabble. Tous les passionnés de ce jeu se retrouvent le mercredi après-midi autour d'un grand tableau pour trouver les mots les plus savants et les plus longs afin de remplir la grille qui y est disposée.

Contact : 02 32 59 59 14 ; lcvn@free.fr www.lcvn.fr

Associations musicales du Vaudreuil

L'AMV fêtera ses 20 ans le mercredi 16 décembre à 18h30. Ce sera le grand événement de ce début de saison 2015-2016.« *Tous les anciens de l'AMV et autres musiciens peuvent venir participer en tant que spectateurs ou musiciens. Pour cela, contactez-nous pour réserver* », lance comme appel le dévoué président Rémi Théreze. Les Associations Musicales du Vaudreuil proposent des cours individuels d'instrument (30 minutes hebdo) ; de la formation musicale en cours collectif par niveau. (1 heure hebdo) ; des ensembles de musique. (30 minutes hebdo) ; de l'éveil musical pour les enfants à partir de 3 ans (45 minutes hebdo). Autant d'activités qui permettent d'acquérir une formation musicale et qui trouvent un prolongement lors des concerts de Noël (16 décembre à 18h30), de mi-année (25 mars 2016 à 18h30), de fin d'année (29 juin à 19h et de la soirée *Musique à boire et à croquer (* 25 mars 2016 à 18h30).

Contact : Rémy Théreze 02 32 61 15 33
musiquevaudreuil@gmail.com ;
http://amv27wordpress.com

LE VAUDREUIL ASSOCIATIF

Anduv

La chorale de l'*Anduv* (Amis de Notre-Dame du Vaudreuil) est née de la volonté de plusieurs de ses choristes actuels, qui avaient participé au spectacle *Vaudreuil Folies* de 2009, de participer à la vie de la commune et à la mission qu'elle s'est fixée : contribuer à la restauration de l'église Notre-Dame du Vaudreuil. Parmi ses dernières manifestations, on peut citer: le concert au profit de l'association *Timia* de Louviers, sa participation aux cérémonies des 8 mai et 11 novembre, ses concerts dans les églises de Poses et Val-de-Reuil et au centre de détention des Vignettes...
La chorale de l'*Anduv* compte actuellement une trentaine de choristes de tous âges. Elle répète un répertoire éclectique tous les jeudis soirs à 20 heures.

Contact: Anicette Cazeel 02 32 59 81 66; didier.cazeel@wanadoo.fr

L'amicale des grands enfants

Tous les ans à l'approche de Noël, l'Amicale des grands enfants tient sa bourse aux jouets anciens et modélisme. La 21e édition a eu lieu le dimanche 29 novembre au gymnase des Tilleuls. Elle a été un moment de découverte, de plaisir partagé entre générations. « *Vous y avez trouvé les jouets de votre enfance, des voitures miniatures, Dinky, Norev, Solido ou autres, trains électriques, poupées, etc.* indique le président. *Si vous êtes amateurs de vieux jouets, n'hésitez pas à rejoindre notre association.* »

contact : 06 80 28 95 07 ou 06 26 17 80 01

Tous avec Mamabé

« L'association « Tous avec Mamabé » est fière de soutenir l'Espoir de Tsiadiana (école située à Tananarive, Madagascar), car la réussite aux examens se confirme : 96,5% de reçus au CEPE (certificat d'études) et 87,5% de reçus au BEPC (brevet des collèges) » annonce la présidente Patricia Gosse.
L'association poursuit ses actions avec la vente de gâteaux et de boissons au Collège Montaigne lors des réunions parents/professeurs et les expo-vente d'artisanat malgache (28 et 29 novembre au Pavillon des aulnes et les **21 et 22 mai 2016** au Gymnase des Tilleuls).

Contact : Patricia Gosse Lejeune 06 19 15 56 84

Les aînés aux Rivalières

En mai dernier, l'établissement inaugurait son espace *Pôles d'activités et de soins adaptés* (PASA) proposé aux résidents en présence de nombreuses personnalités et familles pour le plus grand bonheur des personnes âgées. Lors de cet événement, tous ont pu découvrir la Balnéothérapie et l'espace Snozelen.
Sous l'impulsion de Régine Beaufils, animatrice coordinatrice, de nombreuses activités continuent d'être mises sur pied : des sorties piscine à Louviers, des promenades en calèches pour visiter le village et bien d'autres occupations fédératrices entre les personnes résidentes.

Contact : Les Rivalières 02 32 61 05 60

Le Melchior • pour l'ambiance

Après cinq mois de travaux le restaurant *La cascade* a réouvert sous le nom *Le Melchior*. Son propriétaire Icham Maarouf a voulu lui donner une véritable âme en soignant la décoration, moderne et lumineuse, pour séduire une large clientèle.
« *J'ai réservé un petit coin bar à tapas avec ambiance musicale à côté de la salle de restaurant tourné vers la cuisine du monde. Ainsi on peut passer du bœuf bourguignon au chili con carne ou au coucous, tout en trouvant toujours une carte traditionnelle* », explique le restaurateur. Le tout pour des prix « doux », accessibles au plus grand nombre. « *Une cave à vins avec dégustation de fromages et charcuterie va ouvrir, et nous avons un petit salon plus intimiste pour les entreprises notamment.* »
L'ambiance, Icham Maarouf y tient. L'établissement sera ouvert 7 jours sur 7 de 7h à minuit en semaine, avec le samedi des soirées à thème et le dimanche de 12h à 17h, un déjeuner guinguette.
Le nouveau propriétaire, qui est venu ici pour se rapprocher de sa famille après avoir tenu des restaurants à Paris et au Maroc, sera assisté de la souriante Manon Gayte. ●

19 place du Général-de-Gaulle ; 02 32 40 26 75

Alexia services • des prestations aux particuliers

Trouver une personne pour faire le ménage, le repassage, la garde d'enfants, le jardinage et bien d'autres prestations comme le bricolage, nettoyage de vitres, livraison de courses… c'est ce que propose Alexia services installé dans le quartier Sainte-Marguerite. L'entreprise a été créée par Jean-Noël Lemoine assisté par Dominique Pagès pour répondre à des demandes de plus en plus fréquentes. Elle rentre dans le cadre de la loi Borloo de 2005 relative au développement des services à la personne.
Après un parcours diversifié dans le bâtiment, le commerce, le gérant de la société a changé de cap. « *A 50 ans, j'étais à la recherche d'un emploi. Pas facile. Après un stage de reconversion, j'ai été accompagné pour monter mon entreprise sur le volet des services* », raconte-t-il. Aujourd'hui, sa structure repose sur 27 salariés. « *Je suis au Vaudreuil car l'occasion de trouver un local adapté à mon activité et de surcroit placé dans un endroit de passage (la route des sablons) s'est présenté* », précise Jean-Noël Lemoine qui cible les particuliers.

3 rue Sainte-Marguerite (près de *L'Éléphant bleu*)
02 32 40 38 49 ; www.alexia-services.fr

La différence • des vêtements de petits créateurs

Le prêt-à-porter, Manuela Franconville connaît. Elle a l'expérience de 20 ans passés dans des boutiques à Louviers, Tourville-la-Rivière. Pas étonnant qu'elle ait franchi le pas pour reprendre la boutique *La Différence* à son amie Stéphanie qui souhaitait vendre. « *J'avais envie de créer mon commerce. C'est une idée qui me trottait dans la tête depuis pas mal de temps* » dit-elle simplement et avec un sourire charmeur. Elle met en évidence son créneau : les vêtements, accessoires et chaussures de femme. Sans oublier de dévoiler ses intentions : « *Je souhaite développer le corner jean's et tout ce qui est sportswear, le vêtement sport chic tout en gardant le rayon réservé aux habits des petits créateurs français.* »
Une installation qui est facilitée du fait que Manuela Franconville habite Le Vaudreuil depuis 25 ans. « *Mes beaux-parents étaient boulangers à deux pas du magasin place du Général-de-Gaulle* », se plaît-elle à rappeler. Une clientèle toute trouvée, surtout que le magasin est ouvert le dimanche matin.

18 rue du Général-De-Gaulle ; 02 32 59 26 41

LM Be Well • un espace bien-être

Un espace dédié au bien être vient d'être créé. Il est né de la volonté de Laurence Guillot coach sportif et formateur consultant bien-être, Zazen & Co, atelier alaya, Oser Etre, LM Fitness Association de s'associer pour mutualiser leurs activités en même lieu. « *C'est une aventure collective qui nous a semblé opportune de tenter. Chacun peut soutenir notre initiative grâce au financement participatif sur ullule* https://fr.ulule.com/espace-partage *que nous avons mis en place»,* déclare Solène Poirier-Ouldamar. De son côté Laurence Guillot, principale utilisatrice de cet espace explique : « *Cet espace se veut un espace ouvert et mutuel, réservé à tous les prestataires d'activité de bien-être, souhaitant faire partager leur savoir faire sous forme d'interventions régulières ou ponctuelles (ateliers, rendez-vous mensuels) auprès des habitants du Vaudreuil et alentours.* » Ainsi des cours collectifs de Pilates, Wogi, do-in, yoga, danse sensitive, sophrologie, Reiki, Stretchin seront donnés dans ce lieu où chacun pourra se sentir apaisé.

3 B rue Edmond-Mailloux ; 06 62 43 18 86

Le marché de Noël

Le marché de Noël réintègre la place du Général-de-Gaulle. Les tentes, qui accueilleront une vingtaine d'exposants, y seront disposées tout autour pour former un espace fermé sur lui-même. Le marché débutera le **vendredi 11 décembre** avec l'arrivée du père Noël vers 17h, et un lâcher de lanternes à 20h. Il se poursuivra le **samedi 12 décembre** toute la journée et le **dimanche 13 décembre** matin. Pendant tout le mois de décembre, les commerçants feront des promotions et des lots seront à gagner.

Ils nous ont quittés

Isabelle Lazzarino, le sens du service

Le village a appris avec stupéfaction et tristesse le 22 juillet le décès brutal d'Isabelle Lazzarino, directrice de l'école maternelle pendant 20 ans. Lors de l'hommage qui lui a été rendu en présence de sa famille, de nombreux amis, parents d'élèves, anonymes, le maire Bernard Leroy a brossé d'elle un portrait vibrant emprunt d'une grande sensibilité :

« Elle a illuminée de sa personnalité joyeuse et exigeante une génération d'enfants pour qui l'école était synonyme de bonheur. Avec patience et ténacité, elle a semé sans relâche dans le cœur des enfants des sentiments élevés et des valeurs fortes pour qu'ils deviennent, un jour, des adultes debout, capables de discernement et de prendre leur vie en main.

Cette passion elle la faisait partager à son équipe enseignante, à l'équipe éducatrice du Centre de loisirs, aux élus et personnel de la commune. Dans les interactions multiples entre le monde de l'éducation et celui des loisirs, jamais je ne l'ai vu défendre des positions corporatistes au détriment de l'enfant. C'était facile de prendre des décisions avec elle, tant elle était simple, directe, désintéressée : toujours l'enfant au cœur de ses préoccupations.

Isabelle, vous emportez avec vous les millions de rires, de cris, d'éclats de joie, de regards illuminés des enfants qui vous adorent et vous ont adoré. Ils vous disent merci !

Vous emportez avec vous le message de la générosité incarnée, de l'amour de la vie, du sens du partage et du service. Vous laissez un grand vide, tant vous avez donné, mais nous avons la certitude que ce que vous avez semé sans relâche dans le cœur de tous, germera et fleurira en abondance pour rendre ce monde meilleur, le combat de votre vie. »

Un grand et profond merci, Serge

Une gentillesse naturelle, une discrétion de bon ton, une présence rassurante, un sourire en guise d'acquiescement, faisaient de Serge Saunier un homme attachant. Il s'est éteint après une longue maladie le 5 octobre accompagné dans son combat par son épouse, Monique, et ses enfants

Même si on ne s'en rendait pas toujours compte, Serge était très impliqué dans la vie de la commune. D'abord lors des cérémonies patriotiques qu'il ne manquait à aucun prix comme porte-drapeau et membre de l'ACPG. Et puis comme président de l'Amicale des collectionneurs.

Sa passion, son goût pour les belles choses, les objets anciens l'avait mené à monter ses propres collections. Son besoin de les faire partager l'avait conduit à créer l'Association des collectionneurs il y a plus de 30 ans. Une association qu'il avait au fil des ans développée par le biais d'un salon réputé en France par sa qualité et la richesse de ses pièces. Son envie de connaître, de faire connaître l'avait également incité à organiser des expositions sur un thème dont les dernières furent sur les abeilles et le cidre. Les enfants des écoles y venaient, y apprenaient plus que dans un livre.

« Pour tout cela, Serge, nous voulons te dire, au nom de la commune un grand et profond merci pour tout ce que tu as fait pour la vie de notre village et pour tous ses habitants » , a déclaré le maire lors de son inhumation. A tout jamais, Serge Saunier fait partie de la mémoire collective du Vaudreuil.

Pierre Guffon, un ancien élu

Grand, élancé, on reconnaissait facilement Pierre Guffon. Il avait toujours un appareil photo à la main lors des événements et fêtes de la commune pour immortaliser, en particulier pour le journal municipal, ces instants indicibles où tout le monde se rassemble. Il nous a quitté le 4 novembre.

De Pierre, nous retiendrons qu'il avait été élu conseiller municipal de 1995 à 2008, quand la retraite lui donna plus de temps pour s'occuper des autres par le biais de la commune. *« Il a su nous faire profiter de son expérience professionnelle. D'un esprit vif et souvent avec humour, il suggérait des solutions intéressantes qui emportaient l'adhésion de ses collègues à la table du conseil municipal. Si tous les sujets l'intéressaient, il s'était particulièrement impliqué dans les domaines de la sécurité des biens et des personnes. Ses talents de négociateur et d'acheteur étaient également précieux pour la commission d'appel d'offre »*, a rappelé Bernard Leroy, le Maire.

Pierre Guffon restera pour nous un grand professionnel avec une vie sociale bien remplie et une vie familiale épanouie autour de son épouse Hélène, sa fille Sylvie et son petit fils Sébastien.

Nos joies, nos peines

NAISSANCES

Genecque Camille	12 mai 2015
Hanguehard Henri	22 mai 2015
Auffret Héloïse	22 mai 2015
Marion Clara	29 juin 2015
Doutreleau Lyna	11 juillet 2015
Rechard Enzo	15 juillet 2015
Doucerain Léo	16 juillet 2015
Macé Maêlya	20 juillet 2015
Gruel Samuel	25 juillet 2015
Demarthe Anaé	12 août 2015
Baranger Eloïse	8 septembre 2015
Cattelin Noé	12 septembre 2015
Andrieux Sagit Jade	21 septembre 2015
Debève Sarah	24 septembre 2015

MARIAGES

Audouin Thomas et Grégoire Julie	30 mai 2015
Bertin Benjamin et Aréas Flore	13 juin 2015
Rousseau Charles et Rampant Eugénie	20 juin 2015
Debrix David et Congé Audrey	4 juillet 2015
Peyre Julien et Euzen Lucie	4 juillet 2015
Kaci Achour et Duxin Aurélie	29 août 2015
Mielcarek Christophe et Langlois Christelle	5 septembre 2015
Neri Carlo et Vandemoortele Cindy	12 septembre 2015
Bourdet Julien et Eudier Laurianne	12 septembre 2015
Dumortier Antoin et Béasse Perrine	12 septembre 2015
Houdeville Damien et Couce-Sabin Anngélina	19 septembre 2015

DÉCÈS

Mulot René	17 mai 2015
Lemaitre Alain	19 mai 2015
Maurer Ginette veuve Grenier	21 mai 2015
Lefebvre Monique	27 mai 2015
Stroppolo Carmela	28 mai 2015
Racine Odette veuve Alves de Puga	30 mai 2015
Goujon Camille	1 juin 2015
Régnier Paule	4 juin 2015
Bigot Marcel	9 juin 2015
Gratzmûller Claude	12 juin 2015
Michel Berthe veuve Morel	15 juin 2015
Codeville Jean	20 juin 2015
Lesueur Catherine veuve Vacher	30 juin 2015
Letourneur Daniel	4 juillet 2015
Sutcliffe Agnès	8 juillet 2015
Détaille Raymonde veuve Hattey	8 juillet 2015
Le Liboux Berthe	11 juillet 2015
Lefrançois Isabelle épouse Lazzarino	22 juillet 2015
Decroos Christiane veuve Lesueur	8 août 2015
Flaux Alexandre	14 août 2015
Thomas Simonne	19 août 2015
Delobeau Gérard Emile Armand	25 août 2015
Dubois Claire épouse Coupel	16 septembre 2015
Moulin Alain	21 septembre 2015
Lavieille Michel	2 octobre 2015
Saunier Serge	5 octobre 2015
Becquet Adrien	12 octobre 2015
Mazéas Jacqueline	21 octobre 2015
Van Der Wel Cornelia	23 octobre 2015
Robert Grenier	28 octobre 2015
Michel Costil	30 octobre 2015
Adrien Cousin	4 novembre 2015
Pierre guffon	4 novembre 2015
Jeanne Thierry épouse Bonnet	14 novembre 2015

Les associations peuvent utiliser le site internet pour communiquer sur leurs activités et manifestations avec les adhérents et les habitants de la commune.

Mairie du Vaudreuil 3 rue Bernard-Chédeville, BP 5, 27109 LE VAUDREUIL cedex
Tél : 02 32 59 02 74 • Fax : 02 32 59 22 42 / e-mail : mairie@levaudreuil.fr • site www.levaudreuil.fr

Directeur de la publication : Bernard Leroy.
Rédacteur en chef : Didier Levasseur.
Crédits photos : Christophe Mauduit.
Comité de lecture : Éric Bordet, Sylvie Boulet, Nathalie Carles, Elisabeth Levasseur, Caroline Mauduit.
Infographie : Sic design graphic - Imprimé par Imprimerie Marie, 14600 Honfleur

– Achevé d'imprimer au mois de novembre 2015 –

PEFC
PEFC/10-31-1331

SALON DE LA GOURMANDISE

Dimanche 29 Nov

10H/18H

Entrée Gratuite

CONCOURS

BÛCHES DE NOËL

(Réglement sur site mairie ou sur demande)

1er Prix : Séjour Gourmand

2ème Prix : 1 Kg de chocolats

3ème Prix : 1 Panier garni

LE VAUDREUIL

Pavillon des Aulnes